

ELTERN-INFORMATIONS-ABEND

KINDERGRUPPE MINI



ABLAUF DES HEUTIGEN ABENDS

19.30 UHR – 20.30 UHR

- TEAMVORSTELLUNG
 - ÜBERSICHT BETREUUNGSMODULE IM SCHÜLERCLUB & ANMELDEPROZEDERE
 - FERIENHORT INFOS / ANMELDUNGEN SCHULFERIEN / SET TAGE / JAHRESÜBERSICHT
 - STRUKTURELLES DER GRUPPE MINI
 - TAGESABLAUF IN DER KINDERGARTENGRUPPE
 - TELEFONNUMMER UND MAILADRESSE DER GRUPPE MINI
(im Anschluss des Abends wird Ihnen dazu wenn gewünscht, eine Übersichtsliste mit nach Hause gegeben!)
 - FRAGEN
- 

LEITUNG BETREUUNG DES SCHÜLERCLUB & KINDERKRIPPE

Sandra Hostettler Leitung Betreuung,
Sozialpädagogin

seit 2016 im Schülerclub Erlenbach

2019 Leitung Schülerclub

2024 Leitung Betreuung = Schülerclub & Kinderkrippe

Arbeitstage: Montag – Freitag

sandra.hostettler@erlenbach.ch

044 914 31 71 / 079 154 97 22



PÄDAGOGISCHES FACHTEAM KINDERGRUPPE MINI

Zita Seeschaaf Fachfrau Betreuung
Kindergartenbegleitperson Wanne
Arbeitstage: Montag, Dienstag, Donnerstag & Freitag

Mary Matthaei Betreuungsassistenz / Leitung Hauswirtschaft
Arbeitstage: Montag bis Freitag

Barbara Gerig Dipl. Sozialpädagogin/ Teamleitung
Kindergartenbegleitperson Wallental
Arbeitstage: Montag bis Mittwoch



BETREUUNGSASSISTENZEN KINDERGRUPPE MINI

Bea Gustin Betreuungsassistentz / Hauswirtschaftliche
Angestellte / Kindergartenbegleitperson Lerchenberg
Arbeitstage: Montag, Dienstag, Donnerstag & Freitag

Naxhjie Amiti Betreuungsassistentz / Hauswirtschaftliche
Angestellte
Arbeitstage: Montag, Dienstag & Donnerstag



ANMELDEPROZEDERE / ABLAUF

- Unterlagen erhalten von der Schulverwaltung in Woche 12 :
Anmeldung Schülerclub / Stundenplaninfos /
Benutzungsreglement / Tarife / Preisliste
- Provisorische Anmeldung für Betreuung im Schülerclub =
Anmeldeschluss 15. April 2024 = **DAS BEDEUTET?**
- Stundenplan & Betreuungsvereinbarung wird am 30. Mai 2024
versendet = **DAS BEDEUTET?**
- Betreuungsvereinbarung unterzeichnet und eventuell angepasst
an den Schülerclub zurück senden = Anmeldeschluss 14. Juni
2024

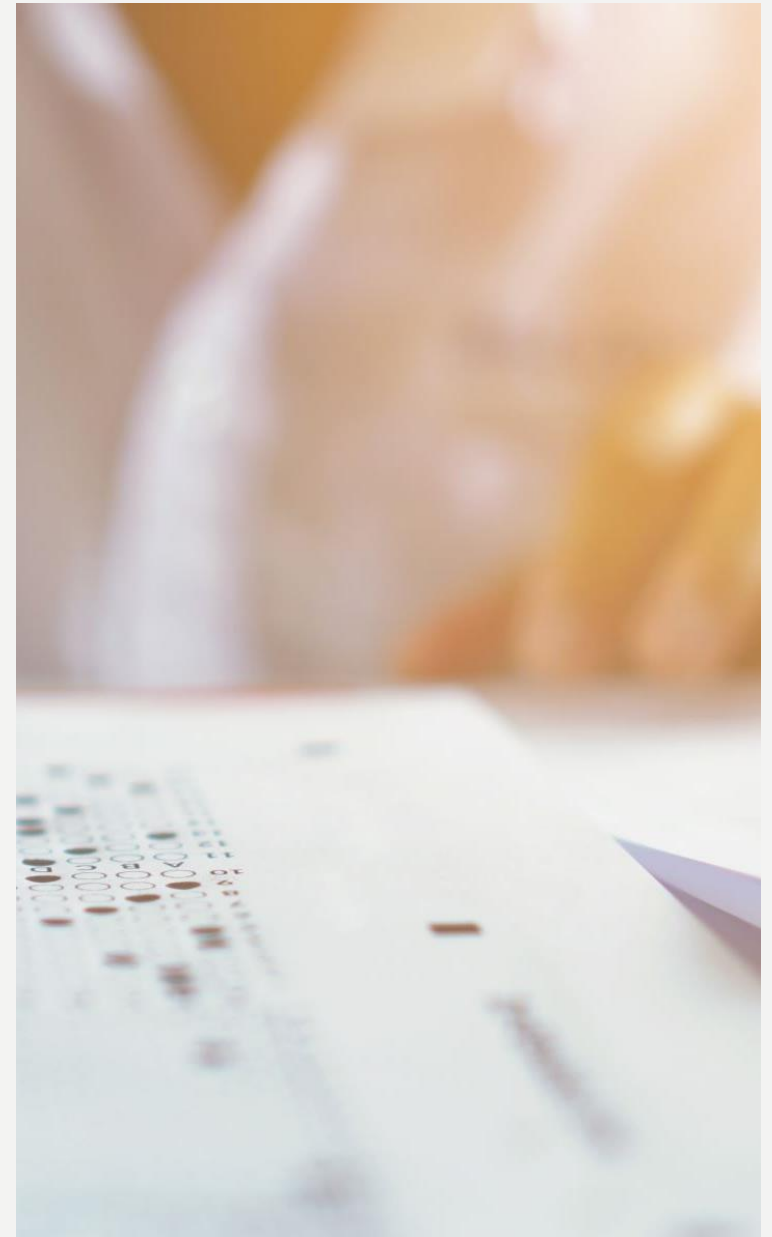

ANMELDEFORMULAR BETREUUNG SCHÜLERCLUB = PROVISORISCHE ANMELDUNG

Schülerclub Erlenbach
Schulhausstrasse 68a
8703 Erlenbach
Tel. 044 914 31 71
schuelerclub@erlenbach.ch
www.schule-erlenbach.ch

Anmeldung Schülerclub Schuljahr **2024/25**

Eintrittsdatum: Anderes Eintrittsdatum:

Name Kind	Erziehungsberechtigte
<input type="text"/>	<input type="text"/>

Bitte gewünschte Module ankreuzen:

Modul	Zeiten	Mo	Di	Mi	Do	Fr	Max. Tarif CHF
M1 Frühbetreuung	7.00-08.15						16.-
*Vom Kiga abholen (ab 6.11.23)	11.55						6.-
M4 Mittagstisch	11.55-13.40						26.-
M2 Halber Tag inkl. Mittagstisch	11.55-18.30						75.-
M3 Betreuung nach Schulschluss	15.20-18.30						39.-
M5 Hausaufgabenbetreuung ab 3. Klasse	Mo & Do 15.30-16.20 Di 16.30-17.20 Mi 12.10-13.00						8.-

*Alle 1. Kindergartenkinder werden bis zum 1.11.2024 kostenlos abgeholt. Der Holdienst ab dem 4.11.2024 steht ausschliesslich angemeldeten Kindern im 1. Kindergartenjahr zur Verfügung. Die Anmeldung kann später erfolgen und muss aber mit der Leitung Betreuung Sandra Hostettler abgesprochen werden.

Kann das Kind den Schülerclub infolge Abwesenheit oder Krankheit nicht besuchen, so bitten wir Sie, das Kind frühzeitig, bis spätestens 9.00 Uhr des entsprechenden Tages direkt beim Schülerclub abzumelden. Wir bitten Sie, jederzeit für uns erreichbar zu sein.
Die Anmeldung ist für das ganze Schuljahr verbindlich und wird mit der von den Erziehungsberechtigten unterschriebenen Betreuungsvereinbarung definitiv, ausser diese wird nicht rechtzeitig retourniert. Der Austritt oder eine Reduktion des Betreuungsumfanges während des Schuljahres ist unter Beachtung einer dreimonatigen Kündigungsfrist auf das Ende eines Monats möglich. Ein Eintritt in den Schülerclub ist jederzeit möglich, sofern ein freier Platz zur Verfügung steht.
Bei allen Modulen müssen mindestens sechs Anmeldungen eingehen, damit sie durchgeführt werden. Berechnet werden die gebuchten Betreuungstage ohne Schulfreie, schulfreie Tage und Feiertage (gemäss Ferienplan der Schule Erlenbach).
Mit dieser Anmeldung erklären sich die Erziehungsberechtigten mit dem per Eintritt gültigen Tarif- und Benutzungsreglement einverstanden.
(sämtliche Unterlagen können von der Gemeinde Webseite heruntergeladen werden).

Gemeinderabatt:

Bitte unbedingt die für Sie zutreffenden Punkte ankreuzen

Wir stellen keinen Antrag auf Gemeinderabatt.

Anspruch auf Gemeinderabatt. Steuerpflichtig in der Gemeinde.

Die Eltern oder Erziehungsberechtigten geben der Schulverwaltung die Ermächtigung beim Steueramt Erlenbach das steuerbare Einkommen (Ziff. 25 Steuererklärung) und das steuerbare Vermögen (Ziff. 35 Steuerklärung) der letzten definitiven Steuererklärung mit Stichtag 1.8. anzugeben.

Ich bin/wir sind angestellt Ich bin/wir sind selbständig

Anspruch auf Gemeinderabatt: Quellensteuerpflichtig

Bitte den Lohnausweis des letzten Jahres belegen und über das Vermögen Auskunft geben. Allfällige Zusatzeinkommen wie Sparzinsen, Eigenmietwert etc. bitte melden oder eine Steuererklärung ausfüllen und uns bis am 1.8. zukommen lassen.

Ich/wir erhalten Sozialhilfe

Einsenden per E-Mail an sandra.hostettler@erlenbach.ch (gültig ohne Unterschrift)

Schülerclub Erlenbach
Schulhausstrasse 68a
8703 Erlenbach
Tel. 044 914 31 71
schuelerclub@erlenbach.ch
www.schule-erlenbach.ch

Personalien Kind

Name, Vorname	<input type="text"/>	
Geburtsdatum	<input type="text"/>	Geschlecht <input type="text"/>
Muttersprache	<input type="text"/>	Nationalität <input type="text"/>
Hausarzt (Name/Telefon)	<input type="text"/>	Lehrperson (Name /Telefon) <input type="text"/>
Allergien/ Unverträglichkeiten	<input type="text"/>	
Besonderes	<input type="text"/>	

Personalien Erziehungsberechtigte

	Erziehungsberechtigt 1	Erziehungsberechtigt 2
Name, Adresse	<input type="text"/>	<input type="text"/>
Telefon (Fest)	<input type="text"/>	<input type="text"/>
Telefon (Mobile)	<input type="text"/>	<input type="text"/>
E-Mail	<input type="text"/>	<input type="text"/>

Weitere Kontaktadressen

<input type="text"/>

Einsenden per E-Mail an sandra.hostettler@erlenbach.ch (gültig ohne Unterschrift)

BETREUUNGSMODULE

Modul 1 Frühbetreuung = 7.00 Uhr - 8.15 Uhr

= Auffangstunde mit Frühstück und Begleitung in den Kindergarten

Modul 2 Halber Tag inkl. Mittagstisch = 11.55 Uhr - 18.30 Uhr

= Mittag und unterrichtsfreier Nachmittag

Modul 3 Betreuung nach Schulschluss = 15.20 Uhr - 18:30 Uhr

= nach dem Kindergarten (nach DAZ oder 2. Kindergarten)

Modul 4 Mittagstisch = 11.55 Uhr – 13.40 Uhr

= Mittagstisch

**Kindergartenbegleitung = bis 1.11.2024 gratis / ab 4.11.2024 per Anmeldung über Leitung
Betreuung kostenpflichtig / kann kurzfristig ab & angemeldet werden ohne die drei monatige
Kündigungsfrist**



BETREUUNGSVEREINBARUNG = DEFINITIVE ANMELDUNG

Schule Erlenbach
Schulverwaltung
Schulhausstrasse 61
8703 Erlenbach

Herr Mustermann
Frau Mustermann
Musterstrasse
8703 Erlenbach

Erlenbach, 8. April 2024

Betreuungsvereinbarung für das Angebot Betreuung Schülerclub

Sehr geehrter Herr Mustermann, sehr geehrte Frau Mustermann

Vielen Dank für Ihr Vertrauen und Ihre Anmeldung von Trixi Mustermann. Gerne bestätigen wir Ihnen nachfolgend die gebuchten Module, die wir Ihnen vom 19.8.2024 an periodisch in Rechnung stellen werden.

Teilangebot	Zeit	Montag	Dienstag	Mittwoch	Donnerstag	Freitag
Morgenmodul	-	M1	M1	M1	M1	M1
Halber Tag	-	M2	M2	M2	M2	M2
Nachmittagsbetreuung	-	M3	M3	M3	M3	M3
MT mit Betreuung	-	M4	M4	M4	M4	M4
Ferienbetreuung	-	F1	F1	F1	F1	F1
Aufgabenbetreuung	-	M5	M5	M5	M5	M5
Kigabegleitung	-	Kiga	Kiga	Kiga	Kiga	Kiga

Bitte senden Sie die unterzeichnete Betreuungsvereinbarung bis spätestens 14.6.2024 an die Schulverwaltung zurück. Die angegebenen Betreuungstage werden definitiv, wenn wir die Vereinbarung von Ihnen nicht zurückerhalten. Somit können bei einer Überbelegung keine Änderungen berücksichtigt werden und die Kündigungsfrist von 3 Monaten muss eingehalten werden.

Wir wünschen Ihrem Kind gefreute Stunden in der schulergänzenden Betreuung.
Freundliche Grüsse

Schule Erlenbach
Schulverwaltung

Datum/Unterschrift

Datum/Unterschrift

- Start 19. August 2024 I. Kindergartenkinder frei = Anmeldung 8.00 Uhr bis 12.00 Uhr für Betreuung nur via Anmeldeformular
- Musikgarten = Angemeldete Kindergartenkinder werden bis zu den Herbstferien begleitet

ANMELDUNG FÜR SCHULFERIEN / SCHULFREIE TAGE

Sämtliche Anmeldeformulare für Ferien und schulfreie Tage des ganzen Schuljahres, sind auf der **Homepage** abgelegt. Ebenfalls ist eine **Jahresübersicht** mit den **Anmeldefristen** abgelegt. Bei **6 Anmeldungen pro Tag**, wird der **Schülerclub geöffnet**. Das jeweilige **Ferienwochenprogramm** können Sie ebenfalls kurz vor den Ferien auf der Homepage einsehen. Die Kinder-Gruppen werden in den Ferien je nach Anzahl zusammen oder als Kindergartenkinder / Schulkinder getrennt voneinander im Schülerclub Almendli EG & OG betreut.

- ▶ Sportferien 1. & 2. Woche offen
- ▶ Herbstferien 1. & 2. Woche offen
- ▶ Frühlingferien 1. & 2. Woche offen
- ▶ Sommerferien 1. & 4. & 5. Woche offen (Hort räumen, wird gereinigt)
- ▶ **Kennenlertage** **4. & 5. Sommerferienwoche**

- ▶ Der Schülerclub ist jeweils von **7.30 Uhr bis 18.30 Uhr offen**

Betriebsferien

- ▶ (2. + 3. Sommerferienwoche & 1. Woche während der Weihnachtszeit/Weihnachtsferien)

JAHRESÜBERSICHT FERIEN UND SCHULFREIE TAGE

- Anmeldeschluss für Ferien 3 Wochen vor Beginn ist verbindlich in Ausnahmen werden anhand der noch möglichen Kapazität verspätete Anmeldungen aufgenommen
- Sie erhalten am Anmeldeschlussdatum eine Bestätigungsmail der geöffneten / geschlossenen Tage
- 1 Woche nach Anmeldeschluss werden Ihnen die Ferienwochen-Programme zugeschickt – BITTE lesen Sie diese Unterlagen
- SET Tage ebenfalls 3 Wochen vor Beginn Anmeldeschluss
- Schulfreie Tage = Anmeldeschluss 1 Woche vor Beginn = Betreuungsgarantie besteht

JAHRESÜBERSICHT

Schülerclub Betreuung Ferien & schulfreie Tage 2024 / 2025

Datum	Zeitpunkt	Projekt / Thema / Motto	Anmeldeschluss
Mo - Fr 15.7.-19.7.24	1. Woche Sommerferien	«Wasserwelten»	Fr 21.6.24
Mo - Fr 5.8.-9.8.24	4. Woche Sommerferien	«Wasserwelten» Gruppe Mini Kennenlertage	Fr 21.6.24
Mo - Fr 12.8.-16.8.24	5. Woche Sommerferien	«Wasserwelten» Gruppe Mini Kennenlertage	Fr 21.6.24
Montag 2.9.24	Chilbimontag	Im und um den SC	Fr 23.8.24
Mo - Fr 7.10.-11.10.24	1. Woche Herbstferien	«Tierische Begegnungen»	Fr 13.9.24
Mo - Fr 14.10.-18.10.24	2. Woche Herbstferien	«Tierische Begegnungen»	Fr. 13.9.24
Freitag 20.12.24	Schulsilvester 9.00 – 18.30	Lebkuchen verzieren	Fr 13.12.24
Mo - Fr 30.12.24.-3.1.25	Weihnachtsferien	«Eiszeit»	Fr 13.12.24
Montag 20.1.25	Schulfreier Tag 7.30 – 18.30	Im und um den SC	Fr 20.12.24
Mo – Fr 10.2.-14.2.25	1. Woche Sportferien	«Atelier»	Fr 17.1.25
Mo – Fr 17.2.-21.2.25	2. Woche Sportferien	«Atelier»	Fr 17.1.25
Donnerstag 17.4.25	Gründonnerstag 7.30 – 16.30	Der Osterhase ist zu Besuch	Fr 11.4.25
Montag 28.4.25	Sechseläuten 7.30 – 18.30	Sechseläuten feiern im SC	Fr 28.3.25
Mo – Fr 21.4.-25.4.25	1 Woche Frühlingsferien	«Ich und die Natur»	Fr 28.3.25
Mo – Fr 28.4.-2.5.25	2. Woche Frühlingsferien	«Ich und die Natur»	Fr 28.3.25
Dienstag 10.6.25	Schulfreier Tag 7.30 – 18.30	Im und um den SC	Mo 16.5.25

SOMMERFERIENANMELDUNG / KENNELERNTAGE FÜR NEUE KINDER

Schülerclub Erlenbach
Schulhausstrasse 68a
8703 Erlenbach
Tel. 044 914 31 71
schuelerclub@erlenbach.ch

Anmeldung Schülerclub Erlenbach Sommerferien 2024
Motto «Wasserwelten»

Name, Vorname des Kindes: _____

Mail-Adresse der Eltern: _____

Telefon (auch für Notfälle): _____



Kennelnern- Halbtage F2
nur für
«Neue Kinder»
CHF 85.-pro Halbtage

Morgen
7.30-14.00
oder
Nachmittag
12.00 – 18.30

Auch als Ganzer Tag
buchbar
CHF 105.-pro Tag

Modul F1
CHF 105.-pro
Tag

07.30 - 18.30

Ganzer Ferientag,
inkl.
Frühstück,
Znüni und Zvieri

Obligatorische
Blockzeiten
9.00 – 17.00

4.Ferienwoche	Montag	05.08.2024	<input type="checkbox"/>	<input type="checkbox"/>	<input type="checkbox"/>
	Dienstag	06.08.2024	<input type="checkbox"/>	<input type="checkbox"/>	<input type="checkbox"/>
	Mittwoch	07.08.2024	<input type="checkbox"/>	<input type="checkbox"/>	<input type="checkbox"/>
	Donnerstag	08.08.2024	<input type="checkbox"/>	<input type="checkbox"/>	<input type="checkbox"/>
	Freitag	09.08.2024	<input type="checkbox"/>	<input type="checkbox"/>	<input type="checkbox"/>

Mit ihrer Unterschrift bestätigen sie die Angaben ihrer verbindlichen Anmeldung und erklären sich mit den Bestimmungen des Reglements und dem Tarif des Schülerclub Erlenbach einverstanden

Ort/Datum: _____ Unterschrift Eltern/ Erziehungsberechtigte _____



Die Anmeldung ist bis **spätestens Freitag, 21. Juni 2024** zu retournieren an:
samantha.abrigada@schule-erlenbach.ch

Schülerclub Erlenbach
Schulhausstrasse 68a
8703 Erlenbach
Tel. 044 914 31 71
schuelerclub@erlenbach.ch

Anmeldung Schülerclub Erlenbach Sommerferien 2024
Motto «Wasserwelten»

Name, Vorname des Kindes: _____

Mail-Adresse der Eltern: _____

Telefon (auch für Notfälle): _____

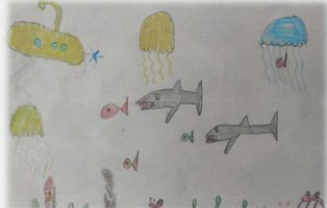

Kennelnern- Halbtage F2
nur für
«Neue Kinder»
CHF 85.-pro Halbtage

Morgen
7.30-14.00
oder
Nachmittag
12.00 – 18.30

Auch als Ganzer Tag
buchbar
CHF 105.-pro Tag

Modul F1
CHF 105.-pro
Tag

07.30 - 18.30

Ganzer Ferientag,
inkl.
Frühstück,
Znüni und Zvieri

Obligatorische
Blockzeiten
9.00 – 17.00

5.Ferienwoche	Montag	12.08.2024	<input type="checkbox"/>	<input type="checkbox"/>	<input type="checkbox"/>
	Dienstag	13.08.2024	<input type="checkbox"/>	<input type="checkbox"/>	<input type="checkbox"/>
	Mittwoch	14.08.2024	<input type="checkbox"/>	<input type="checkbox"/>	<input type="checkbox"/>
	Donnerstag	15.08.2024	<input type="checkbox"/>	<input type="checkbox"/>	<input type="checkbox"/>
	Freitag	16.08.2024	<input type="checkbox"/>	<input type="checkbox"/>	<input type="checkbox"/>

Mit ihrer Unterschrift bestätigen sie die Angaben ihrer verbindlichen Anmeldung und erklären sich mit den Bestimmungen des Reglements und dem Tarif des Schülerclub Erlenbach einverstanden

Ort/Datum: _____ Unterschrift Eltern/ Erziehungsberechtigte _____



Die Anmeldung ist bis **spätestens Freitag, 21. Juni 2024** zu retournieren an:
samantha.abrigada@schule-erlenbach.ch

Abholung durch den Schülerclub vom Kindergarten bis 2 Wochen nach Herbstferien – Kostenpflichtige Abholung ab 04.11.2024 (An-/Abmeldung schriftlich)

Begleitung für den Klanggarten bis zu den Herbstferien

Abholung am Abend / Wer holt das Kind? Information über Abweichungen (Nanny, Grosseltern etc.) zwingend der Gruppe Mini schriftlich mitteilen

Das Kind muss sich bei den Betreuungspersonen an- & abmelden

Informationen zum Tag bei den Betreuungspersonen einholen um 18.30 Uhr schliesst der Schülerclub

Z'vierzeit ist von 16.00 Uhr bis 17.00 Uhr

Hobbys, Musikunterrichtszeiten schriftlich & frühzeitig per Mail mitteilen

STRUKTURELLES DER GRUPPE MINI

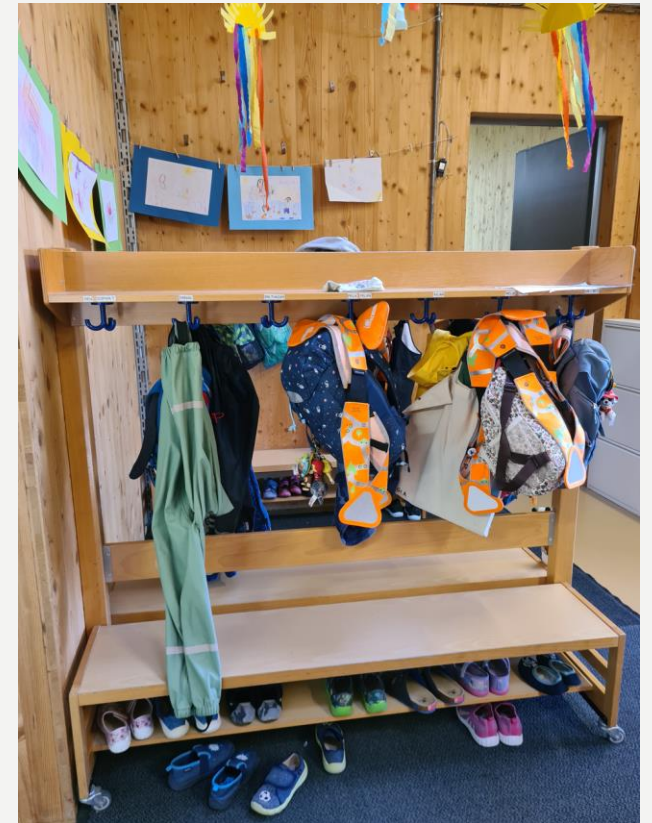

STRUKTURUELLES DER GRUPPE MINI

Alle Kinder tragen im Schülerclub Finken
Deponieren Ersatzzahnbürsten und ein Saisonales Kleiderset

Umgang mit persönlichem Spielzeug im Schülerclub / Apple
Watches etc.

Spezielle Essbedürfnisse sind in der Anmeldung zu deklarieren,
= Laktoseintoleranz, Glutenunverträglichkeit, Veggie, Selektiv
essende Kinder

Die aktuellen Menüpläne und Zvieripläne sind auf der Gemeinde
Homepage zu finden



TAGESABLAUF IN DER GRUPPE MINI

- ANKOMMEN



- WER ISST WO?
- ZMITTAGESSEN «FAMILIENSYSTEM»
- WAS LÄUFT NACH DEM ESSEN



TAGESABLAUF IN DER GRUPPE MINI

- AUSFLÜGE



- HOBBYS / MUSIK
- FREIES SPIELEN VS. ANGELEITETE ZEIT
- ABHOLEN

- ZVIERI / GEBRURTSTAGE FEIERN



AN & ABMELDUNGEN

- Alle Kindergruppen MINI / MIDI / MAXI sind über die gemeinsame Mailadresse schuelerclub@erlenbach erreichbar
- Abmeldungen bitte ausschliesslich über Escola App = In den Sommerferien erhalten Sie von der Schulverwaltung einen Info-Flyer inkl. Zugangsdaten
- Informationen zu Hobbys, Abholung durch andere Personen bitte per Mail schuelerclub@erlenbach.ch
- Festnetznummer der Gruppe MINI 044 914 31 79
- Whatsapp, Signal, Trema etc. werden nicht beantwortet !!!!!

Schülerclub
Leitung Betreuung Sandra Hostettler
Schulhausstrasse 68a
8703 Erlenbach
Tel. 044 914 31 71 / 079 154 97 22
sandra.hostettler@erlenbach.ch
www.schule-erlenbach.ch

ÜBERSICHTS-LISTE MITTAGS & NACHMITTAGSBETREUUNG

GRUPPE MINI (1. & 2. KINDERGARTEN)

MONTAG Mittagsbetreuung von 11.55 Uhr bis 13.40h & Nachmittagsbetreuung im Allmendli EG

Wichtige Informationen: Festnetz Gruppe Mini 044 914 31 79
Informationen oder Abmeldungen: schuelerclub@erlenbach.ch / oder per Escola-App

DIENSTAG Mittagsbetreuung von 11.55 Uhr bis 13.40h & Nachmittagsbetreuung im Allmendli EG

Wichtige Informationen: Festnetz Gruppe Mini 044 914 31 79
Informationen oder Abmeldungen: schuelerclub@erlenbach.ch / oder per Escola-App

MITTWOCH Mittagsbetreuung von 11.55 Uhr bis 13.40h & Nachmittagsbetreuung im Allmendli EG

Wichtige Informationen: Festnetz Gruppe Mini 044 914 31 79
Informationen oder Abmeldungen: schuelerclub@erlenbach.ch / oder per Escola-App

DONNERSTAG Mittagsbetreuung von 11.55 Uhr bis 13.40h & Nachmittagsbetreuung im Allmendli EG

Wichtige Informationen: Festnetz Gruppe Mini 044 914 31 79
Informationen oder Abmeldungen: schuelerclub@erlenbach.ch / oder per Escola-App

FREITAG Mittagsbetreuung von 11.55 Uhr bis 13.40h & Nachmittagsbetreuung im Allmendli EG

Wichtige Informationen: Festnetz Gruppe Mini 044 914 31 79
Informationen oder Abmeldungen: schuelerclub@erlenbach.ch / oder per Escola-App

Teamleitung Gruppe Midi Frau Barbara Gerig
barbara.gerig@schule-erlenbach.ch / 077 522 95 79
Montag – Mittwoch

HERZLICHEN DANK

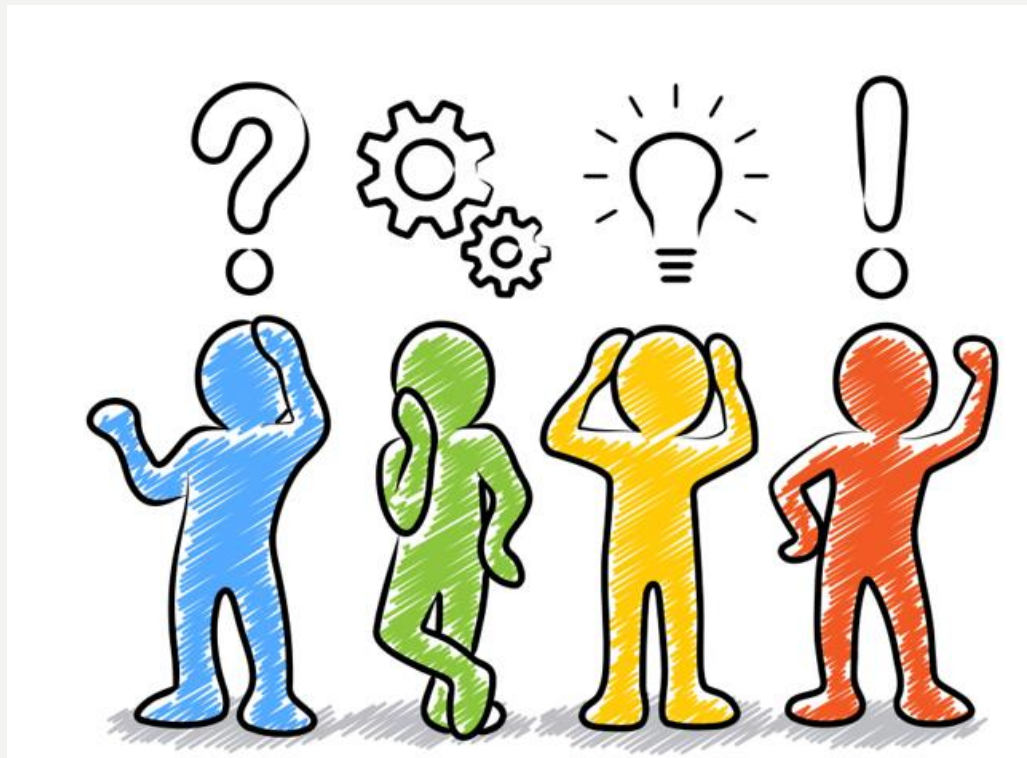

??FRAGEN??